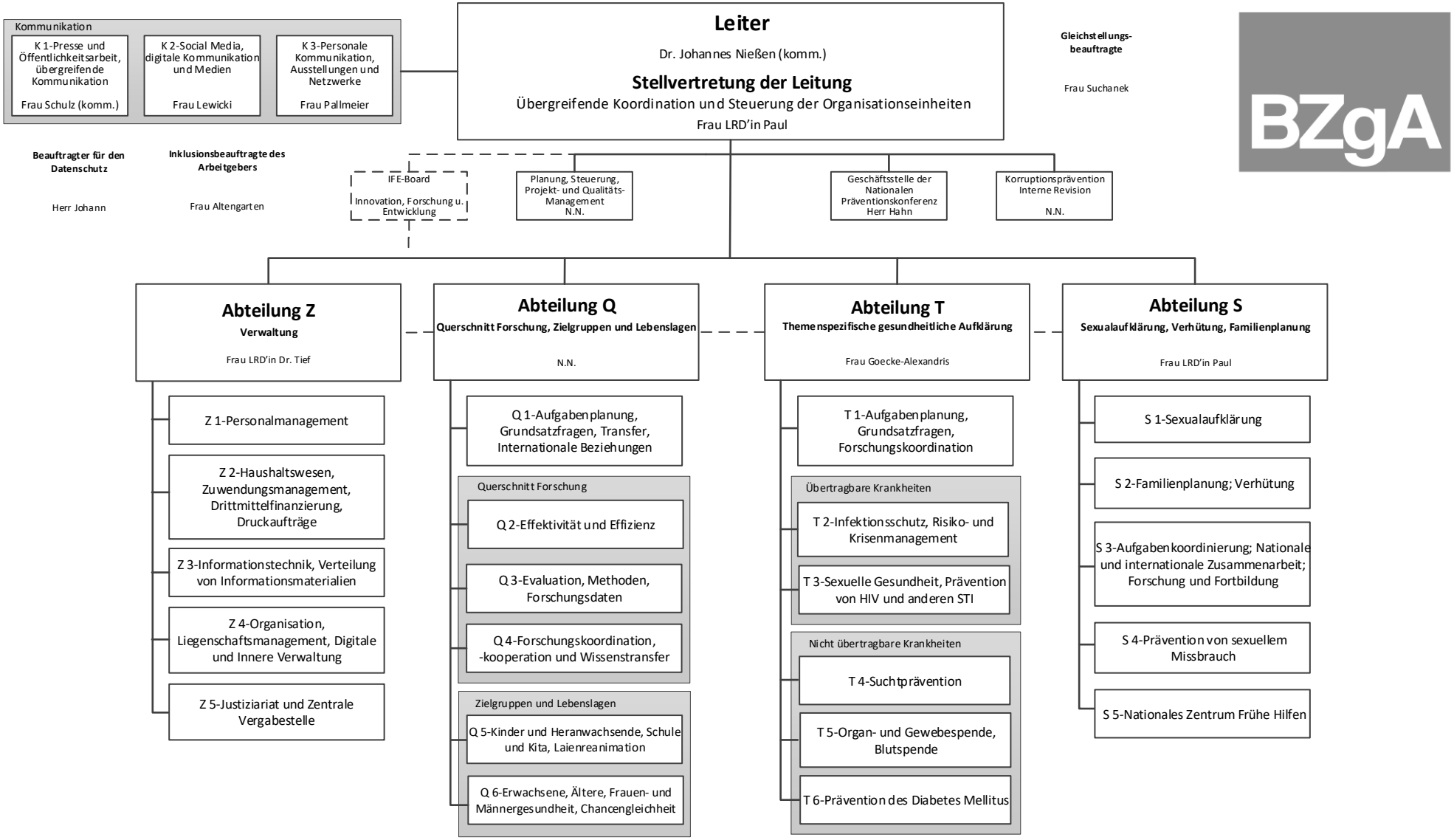

Bundeszentrale für gesundheitliche Aufklärung
Hausanschrift: Maarweg 149 - 161, 50825 Köln
Telefon: (0221) 8992-0
Fax: (0221) 8992-301
E-Mail: poststelle@bzga.de
Internet: www.bzga.de

Stand: 01.01.2024

Personalrat Vorsitzender	Vertrauensperson der schwerbehinderten Menschen	Jugend- und Auszubildendenvertretung
Herr Geyer	Herr Porschen	Frau Zimmer

Die Bundeszentrale für gesundheitliche Aufklärung ist eine Fachbehörde im Geschäftsbereich des Bundesministeriums für Gesundheit